



ประกาศองค์การบริหารส่วนตำบลหนองสรวง

เรื่อง ประกวดราคาจ้างก่อสร้างโครงการก่อสร้างถนนคอนกรีตเสริมเหล็ก สาย นม.ถ.๓๑๗-๑๔ (แยก
อนามัย-หนองขอน-สหกรณ์) หมู่ที่ ๕ บ้านหนองสรวงพัฒนา ด้วยวิธีประกวดราคาอิเล็กทรอนิกส์ (e-
bidding)

องค์การบริหารส่วนตำบลหนองสรวง มีความประสงค์จะประกวดราคาจ้างก่อสร้างโครงการ
ก่อสร้างถนนคอนกรีตเสริมเหล็ก สาย นม.ถ.๓๑๗-๑๔ (แยกอนามัย-หนองขอน-สหกรณ์) หมู่ที่ ๕ บ้านหนอง
สรวงพัฒนา ด้วยวิธีประกวดราคาอิเล็กทรอนิกส์ (e-bidding) ราคาากลางของงานจ้างก่อสร้าง ในการ
ประกวดราคาครั้งนี้ เป็นเงินทั้งสิ้น ๗,๕๓๔,๗๓๗.๓๑ บาท (เจ็ดล้านห้าแสนสามหมื่นสี่พันเจ็ดร้อยสามสิบเจ็ด
บาทสามสิบเอ็ดสตางค์) เงินงบประมาณ เป็นเงินทั้งสิ้น ๗,๓๖๗,๐๐๐.๐๐ บาท (เจ็ดล้านสามแสนหกหมื่นเจ็ด
พันบาทถ้วน) ตามรายการ ดังนี้

โครงการก่อสร้างถนน	จำนวน	๑	โครงการ
คอนกรีตเสริมเหล็ก สาย นม.ถ. ๓๑๗-๑๔ (แยกอนามัย-หนอง ขอน-สหกรณ์) หมู่ที่ ๕ บ้าน หนองสรวงพัฒนา			

ผู้ยื่นข้อเสนอจะต้องมีคุณสมบัติ ดังต่อไปนี้

๑. มีความสามารถตามกฎหมาย
๒. ไม่เป็นบุคคลล้มละลาย
๓. ไม่อยู่ระหว่างเลิกกิจการ
๔. ไม่เป็นบุคคลซึ่งอยู่ระหว่างถูกระงับการยื่นข้อเสนอหรือทำสัญญากับหน่วยงานของรัฐไว้

ชั่วคราว เนื่องจากเป็นผู้ที่ไม่ผ่านเกณฑ์การประเมินผลการปฏิบัติงานของผู้ประกอบการตามระเบียบ ที่
รัฐมนตรีว่าการกระทรวงการคลังกำหนดตามที่ประกาศเผยแพร่ในระบบเครือข่ายสารสนเทศของกรมบัญชี
กลาง

๕. ไม่เป็นบุคคลซึ่งถูกระงับชื่อไว้ในบัญชีรายชื่อผู้ทำงานและได้แจ้งเวียนชื่อให้เป็นผู้ทำงาน
ของหน่วยงานของรัฐในระบบเครือข่ายสารสนเทศของกรมบัญชีกลาง ซึ่งรวมถึงนิติบุคคลที่ผู้ทำงานเป็นหุ้นส่วน

ผู้จัดการ กรรมการผู้จัดการ ผู้บริหาร ผู้มีอำนาจในการดำเนินงานในกิจการของนิติบุคคลนั้นด้วย

๖. มีคุณสมบัติและไม่มีลักษณะต้องห้ามตามที่คณะกรรมการนโยบายการจัดซื้อจัดจ้างและการบริหารพัสดุภาครัฐกำหนดในราชกิจจานุเบกษา

๗. เป็นนิติบุคคลผู้มีอาชีพรับจ้างงานที่ประกวดราคาอิเล็กทรอนิกส์ดังกล่าว

๘. ไม่เป็นผู้มีผลประโยชน์ร่วมกันกับผู้ยื่นข้อเสนอรายอื่นที่เข้ายื่นข้อเสนอให้แก่องค์การบริหารส่วนตำบลหนองสรวง ณ วันประกาศประกวดราคาอิเล็กทรอนิกส์ หรือไม่เป็นผู้กระทำการอันเป็นการขัดขวางการแข่งขันราคาอย่างเป็นธรรม ในการประกวดราคาอิเล็กทรอนิกส์ครั้งนี้

๙. ไม่เป็นผู้ได้รับเอกสิทธิ์หรือความคุ้มกัน ซึ่งอาจปฏิเสธไม่ยอมขึ้นศาลไทย เว้นแต่รัฐบาลของผู้ยื่นข้อเสนอได้มีคำสั่งระงับเอกสิทธิ์และความคุ้มกันเช่นนั้น

๑๐. เป็นผู้ประกอบการที่ขึ้นทะเบียนงานก่อสร้างสาขางานก่อสร้างทาง ไม่น้อยกว่าชั้น ๖ ประเภททั่วไป ไว้กับกรมบัญชีกลาง

๑๑. ผู้ยื่นข้อเสนอต้องมีผลงานก่อสร้างประเภทเดียวกันกับผลงานที่ประกวดราคาจ้างก่อสร้างในวงเงินไม่น้อยกว่า ๓,๐๐๐,๐๐๐.๐๐ บาท (สามล้านบาทถ้วน) และเป็นผลงานที่เป็นคู่สัญญาโดยตรงกับหน่วยงานของรัฐ หรือหน่วยงานเอกชนที่ องค์การบริหารส่วนตำบลหนองสรวง เชื้อถือ

๑๒. ผู้ยื่นข้อเสนอที่ยื่นข้อเสนอในรูปแบบของ "กิจการร่วมค้า" ต้องมีคุณสมบัติดังนี้
กรณีที่ข้อตกลงระหว่างผู้เข้าร่วมค้ากำหนดให้ผู้เข้าร่วมค้ารายใดรายหนึ่งเป็นผู้เข้าร่วมค้าหลัก ข้อตกลงระหว่างผู้เข้าร่วมค้าจะต้องมีการกำหนดสัดส่วนหน้าที่และความรับผิดชอบในปริมาณงาน สิ่งของ หรือมูลค่าตามสัญญาของผู้เข้าร่วมค้าหลักมากกว่าผู้เข้าร่วมค้ารายอื่นทุกราย

กรณีที่ข้อตกลงระหว่างผู้เข้าร่วมค้ากำหนดให้ผู้เข้าร่วมค้ารายใดรายหนึ่งเป็นผู้เข้าร่วมค้าหลัก กิจการร่วมค่านั้นต้องใช้ผลงานของผู้เข้าร่วมค้าหลักรายเดียวเป็นผลงานของกิจการร่วมค้าที่ยื่นข้อเสนอ

สำหรับข้อตกลงระหว่างผู้เข้าร่วมค้าที่ไม่ได้กำหนดให้ผู้เข้าร่วมค้ารายใดเป็นผู้เข้าร่วมค้าหลัก ผู้เข้าร่วมค้าทุกรายจะต้องมีคุณสมบัติครบถ้วนตามเงื่อนไขที่กำหนดไว้ในเอกสารเชิญชวน หรือหนังสือเชิญชวน

กรณีที่ข้อตกลงระหว่างผู้เข้าร่วมค้า กำหนดให้ผู้เข้าร่วมค้ารายใดรายหนึ่งเป็นผู้เข้าร่วมค้าหลัก ผู้เข้าร่วมค้าหลักจะต้องเป็นผู้ประกอบการที่ขึ้นทะเบียนงานก่อสร้างสาขางานก่อสร้างทาง ไม่น้อยกว่าชั้น ๖ ประเภททั่วไป ไว้กับกรมบัญชีกลาง

ในส่วนของผู้เข้าร่วมค้าที่ไม่ใช่ผู้เข้าร่วมค้าหลักจะเป็นผู้ประกอบการที่ขึ้นทะเบียนในสาขางานก่อสร้างไว้กับกรมบัญชีกลางหรือไม่ก็ได้

สำหรับข้อตกลงระหว่างผู้เข้าร่วมค้า ที่ไม่ได้กำหนดให้ผู้เข้าร่วมค้ารายใดเป็นผู้เข้าร่วมค้าหลัก ผู้เข้าร่วมค้าทุกรายจะต้องมีคุณสมบัติครบถ้วนตามเงื่อนไขที่กำหนดไว้ในเอกสารเชิญชวน หรือหนังสือเชิญชวน

กรณีที่ข้อตกลงระหว่างผู้เข้าร่วมค้ากำหนดให้มีการมอบหมายผู้เข้าร่วมค้ารายใดราย

หนึ่งเป็นผู้ยื่นข้อเสนอ ในนามกิจการร่วมค้า การยื่นข้อเสนอดังกล่าวไม่ต้องมีหนังสือมอบอำนาจ

สำหรับข้อตกลงระหว่างผู้เข้าร่วมค้าที่ไม่ได้กำหนดให้ผู้เข้าร่วมค้ารายใดเป็นผู้ยื่นข้อเสนอผู้เข้าร่วมค้าทุกรายจะต้องลงลายมือชื่อในหนังสือมอบอำนาจให้ผู้เข้าร่วมค้ารายใดรายหนึ่งเป็นผู้ยื่นข้อเสนอในนามกิจการร่วมค้า

๑๓. ผู้ยื่นข้อเสนอต้องลงทะเบียนที่มีข้อมูลถูกต้องครบถ้วนในระบบจัดซื้อจัดจ้างภาครัฐด้วยอิเล็กทรอนิกส์ (Electronic Government Procurement : e-GP) ของกรมบัญชีกลาง

๑๔. ผู้ยื่นข้อเสนอต้องมีมูลค่าสุทธิของกิจการ ดังนี้

(๑) กรณีผู้ยื่นข้อเสนอเป็นนิติบุคคลที่จัดตั้งขึ้นตามกฎหมายไทยซึ่งได้จดทะเบียนเกินกว่า ๑ ปี ต้องมีมูลค่าสุทธิของกิจการ จากผลต่างระหว่างสินทรัพย์สุทธิหักด้วยหนี้สินสุทธิ ที่ปรากฏในงบแสดงฐานะการเงินที่มีการตรวจรับรองแล้ว ซึ่งจะต้องแสดงค่าเป็นบวก ๑ ปีสุดท้ายก่อนวันยื่นข้อเสนอ

(๒) กรณีผู้ยื่นข้อเสนอเป็นนิติบุคคลที่จัดตั้งขึ้นตามกฎหมายไทย ซึ่งยังไม่มีงบแสดงฐานะการเงินกับกรมพัฒนาธุรกิจการค้า ให้พิจารณาการกำหนดมูลค่าของทุนจดทะเบียน โดยผู้ยื่นข้อเสนอจะต้องมีทุนจดทะเบียนที่เรียกชำระมูลค่าหุ้นแล้ว ณ วันที่ยื่นข้อเสนอ ไม่ต่ำกว่า ๒ ล้านบาท

(๓) สำหรับการจัดซื้อจัดจ้างครั้งหนึ่งที่มีวงเงินเกิน ๕๐๐,๐๐๐ บาทขึ้นไป กรณีผู้ยื่นข้อเสนอเป็นบุคคลธรรมดา โดยพิจารณาจากหนังสือรับรองบัญชีเงินฝากไม่เกิน ๙๐ วันก่อนวันยื่นข้อเสนอ โดยต้องมีเงินฝากคงเหลือในบัญชีธนาคารเป็นมูลค่า ๑ ใน ๔ ของมูลค่างบประมาณของโครงการหรือรายการที่ยื่นข้อเสนอในแต่ละครั้ง และหากเป็นผู้ชนะการจัดซื้อจัดจ้างหรือเป็นผู้ได้รับการคัดเลือกจะต้องแสดงบัญชีเงินฝากที่มีมูลค่าดังกล่าวอีกครั้งหนึ่งในวันลงนามในสัญญา

(๔) กรณีผู้ยื่นข้อเสนอไม่มีมูลค่าสุทธิของกิจการหรือทุนจดทะเบียน หรือมีแต่ไม่เพียงพอที่จะเข้ายื่นข้อเสนอ ผู้ยื่นข้อเสนอสามารถขอวงเงินสินเชื่อ โดยต้องมีวงเงินสินเชื่อ ๑ ใน ๔ ของมูลค่างบประมาณของโครงการหรือรายการที่ยื่นข้อเสนอในครั้งนั้น (สินเชื่อที่ธนาคารภายในประเทศ หรือบริษัทเงินทุนหรือบริษัทเงินทุนหลักทรัพย์ที่ได้รับอนุญาตให้ประกอบกิจการเงินทุนเพื่อการพาณิชย์ และประกอบธุรกิจค้าประกันตามประกาศของธนาคารแห่งประเทศไทย ตามรายชื่อบริษัทเงินทุนที่ธนาคารแห่งประเทศไทยแจ้งเวียนให้ทราบ โดยพิจารณาจากยอดเงินรวมของวงเงินสินเชื่อที่สำนักงานใหญ่รับรอง หรือที่สำนักงานสาขารับรอง (กรณีได้รับมอบอำนาจจากสำนักงานใหญ่) ซึ่งออกให้แก่ผู้ยื่นข้อเสนอ นับถึงวันยื่นข้อเสนอไม่เกิน ๙๐ วัน

(๕) กรณีตาม (๑) - (๔) ยกเว้นสำหรับกรณีดังต่อไปนี้

(๕.๑) กรณีที่ผู้ยื่นข้อเสนอเป็นหน่วยงานของรัฐ

(๕.๒) นิติบุคคลที่จัดตั้งขึ้นตามกฎหมายไทยที่อยู่ระหว่างการฟื้นฟูกิจการตามพระราชบัญญัติล้มละลาย (ฉบับที่ ๑๐) พ.ศ.๒๕๖๑

(๕.๓) งานจ้างก่อสร้าง ที่กรมบัญชีกลางได้ขึ้นทะเบียนผู้ประกอบการงานก่อสร้างแล้ว และงานจ้างก่อสร้างที่หน่วยงานของรัฐได้มีการจัดทำบัญชีผู้ประกอบการงานก่อสร้างที่มีคุณสมบัติเบื้องต้นไว้แล้ว ก่อนวันที่พระราชบัญญัติการจัดซื้อจัดจ้างและการบริหารพัสดุภาครัฐมีผลใช้บังคับ

ผู้ยื่นข้อเสนอต้องยื่นข้อเสนอและเสนอราคาทางระบบจัดซื้อจัดจ้างภาครัฐด้วยอิเล็กทรอนิกส์
ในวันที่ ๒๑ มิถุนายน ๒๕๖๖ ระหว่างเวลา ๐๙.๐๐ น. ถึง ๑๒.๐๐ น.

ผู้สนใจสามารถขอรับเอกสารประกวดราคาอิเล็กทรอนิกส์ โดยดาวน์โหลดเอกสารทางระบบ
จัดซื้อจัดจ้างภาครัฐด้วยอิเล็กทรอนิกส์ หัวข้อ ค้นหาประกาศจัดซื้อจัดจ้างได้ตั้งแต่วันที่ประกาศจนถึงวันเสนอ
ราคา

ผู้ยื่นข้อเสนอสามารถจัดเตรียมเอกสารข้อเสนอได้ตั้งแต่วันที่ประกาศจนถึงวันเสนอราคา
ผู้สนใจสามารถรายละเอียดได้ที่เว็บไซต์ www.nongsruang.go.th หรือ www.gprocurement.go.th หรือสอบถามทางโทรศัพท์หมายเลข ๐๔๔-๙๗๓๐๓๗ ในวันและเวลาราชการ

ประกาศ ณ วันที่ ๖ มิถุนายน พ.ศ. ๒๕๖๖



(นางสมคิด เมธาวิรัตน์)

นายกองค์การบริหารส่วนตำบลหนองสรวง



โครงการก่อสร้างถนนคอนกรีต

บ้านหนองสรวงพัฒนา หมู่ 5

(สายม.ก. 317-14)

ตำบลหนองสรวง อำเภอกงหรา จ.พัทลุง

กว้าง 5.00 ม. ยาว 2,200 ม. หนา 0.15 ม.หรือมีพื้นที่ดำเนินการไม่น้อยกว่า 11,000 ตร.ม.

ก่อสร้างอ้างอิงตามแบบมาตรฐานกรมปศุสัตว์ และอบต.หนองสรวง กำหนด

ปีงบประมาณ 2565

องค์การบริหารส่วนตำบลหนองสรวง

สารบัญแบบ

หน้าที่	รายการแบบ
1/7	รายการประกอบแบบ
2/7	ผังบริเวณ วิธีการดำเนินงาน
3/7	รูปตัด
4/7	แปลนการเสริมเหล็ก
5/7	ป้ายโครงการ
6/7	แบบมาตรฐานการปกครองเลขที่ ทค.นม.01 - 202

ข้อกำหนดเพิ่มเติม

- กำหนดให้ผู้รับจ้างใช้วัสดุประเภทวัสดุหรือครุภัณฑ์ที่ใช้ในงานก่อสร้างต้องเป็นวัสดุที่ผลิตภายในประเทศ โดยต้องไม่น้อยกว่าร้อยละ 60 ของมูลค่าวัสดุที่ใช้ในงานก่อสร้างทั้งหมดตามสัญญา และจัดทำแผนการใช้วัสดุที่ใช้ในงานก่อสร้างทั้งหมดตามสัญญา
- กำหนดให้ผู้รับจ้างใช้เหล็กที่ผลิตภายในประเทศ ไม่น้อยกว่าร้อยละ 90 ของปริมาณเหล็กที่ต้องใช้ทั้งหมดตามสัญญา และจัดทำแผนการใช้เหล็กภายในประเทศที่ต้องใช้ทั้งหมด ตามสัญญาภายใน 60 วันนับตั้งแต่วันที่ลงนามสัญญา (ตามแบบฟอร์มที่กำหนด)

รายการประกอบแบบ

1. ข้อกำหนดวัสดุ

- ปรับแก้ยปรับระดับพื้นทางเดิม
- ปูนซีเมนต์ใช้ปูนซีเมนต์ปอร์ตแลนด์ ประเภทที่ 1 เช่น ตราช้าง , นกอินทรีสีเงิน , ตราเพชร หรือที่ฟิโอะแดงเป็นต้น
- ส่วนผสม คอนกรีต ใช้ส่วนผสมที่อัตราส่วน STRENGTH ลูกบาศก์ 15x15x15 ซม. 240 กก./ตร.ซม. ที่อายุ 28 วัน
- หิน หยาบ เป็นหินที่สะอาดไม่มีเศษวัสดุ เช่น ไม้ ไม้ หรือดินที่ก่อให้เกิดอันตรายเล็กน้อย
- เหล็กเสริมกันร้าวคอนกรีตใช้ Wire mesh 4 มม #0.10 x 0.30 ม.
- งาน เหล็กที่ใช้วัสดุหินคลุกกบตบแน่นความกว้างตามสภาพเขตทาง มีปริมาณไม่น้อยกว่า - ลบ.ม.
- รายละเอียดอื่นๆ ให้เป็นไปตามข้อกำหนด มาตรฐานกรมการปกครองเลขที่ ทค.นม.01-202 เฉพาะส่วนที่เกี่ยวข้องของ)

2. วิธีการดำเนินการ

- ก่อนดำเนินการลงวัสดุให้ผู้รับจ้างจะต้องทำการปรับระดับสภาพพื้นเดิมและนำวัสดุชั้น ทราย และวัสดุที่ไม่เหมาะสม ออกก่อนทำการลงวัสดุ และรองทรายปรับระดับพื้นประมาณ 5 ซม.
- ถนนคอนกรีต ใช้แบบถนน ค.ส.ล. ภายในหมู่บ้าน (ชนิดมีรอยต่อความยาว ถนนกว้าง 5 ม. แบ่งจากจุดกึ่งกลางถนน ช่างละ 2.50 ม.)
- การทำผิวหน้าคอนกรีต ให้ทราบให้ทำโดยใช้ปรองกวาดจากขอบด้านหนึ่งไปยังอีกด้านหนึ่ง โดยร่องที่เกิดขึ้นจะต้องมีความลึกไม่เกิน 2 มม.
- การบ่มคอนกรีต เมื่อคอนกรีตแข็งตัวแล้วให้ทำการบ่มด้วยน้ำยาบ่ม หรือการละอองน้ำ
- มิติต่างๆ มีหน่วยเป็นเมตร นอกจากรูปไข่เป็นเอียงอื่น
- เพื่อให้เป็นไปตามหลักวิชาการหรือเพื่อแก้ไขข้อขัดแย้งในรูปแบบรายละเอียดประกอบแบบให้อยู่ในดุลยพินิจของช่างควบคุมงานและผู้ว่าจ้าง

3. การส่งมอบงาน

- นำเอกสารการส่งมอบงานดังนี้
- รูปถ่ายการก่อนการดำเนินการ ระหว่างดำเนินการ และดำเนินการแล้วเสร็จ
 - รายการผลการทดสอบวัสดุ
 - หนังสือส่งมอบงานของผู้รับจ้าง



โครงการ
ก่อสร้างบนถนนศรีนครินทร์

กองช่าง

องค์การบริหารส่วนตำบลหนองสองวง

สำเนา

เขียนแบบ

ตรวจสอบ

แก้ไข

อนุมัติ

แบบแปลน

รายการประกอบแบบทั่วไป

NO SCALE

วัน/เดือน/ปี
2565

แบบเลขที่

1

จำนวนใบ

7

รูปตัดโครงการถนนคอนกรีตเสริมเหล็ก

ก่อสร้างอ้างอิงตามแบบองค์การบริหารส่วนตำบลหนองสง

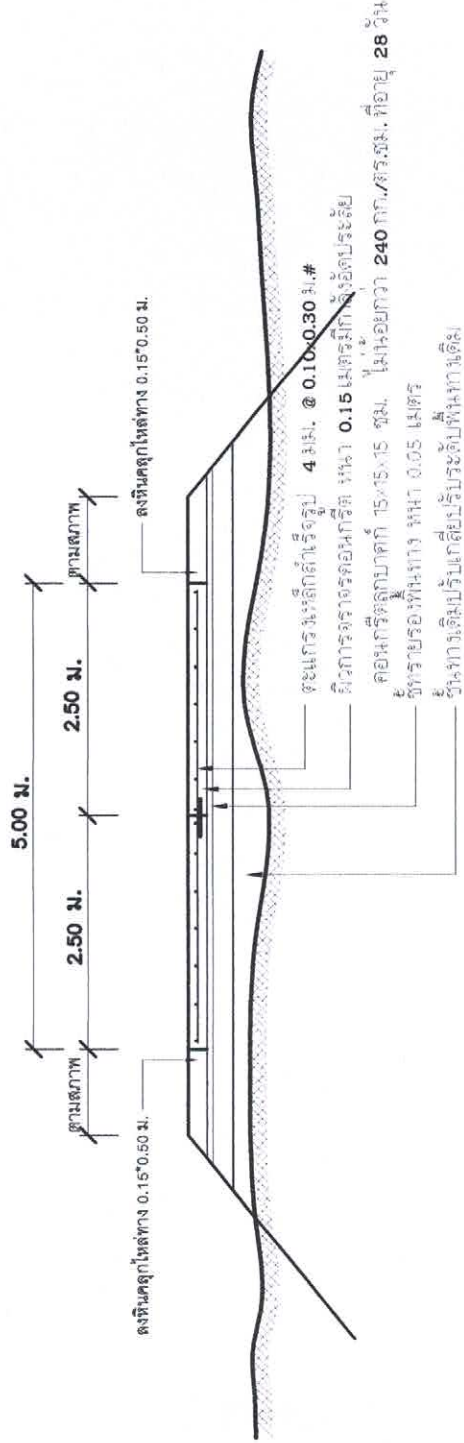

หมายเหตุ คัดลอกแบบมาตรฐานกรมการปกครองเลขที่ ทค.น.ม.01-202

ในส่วนที่เกี่ยวข้องเท่านั้น

รูปตัดตามขวาง
NOT TO SCALE

รายการประกอบแบบ

1. แบบแปลนนี้เป็นส่วนหนึ่งของสัญญาจ้าง และผู้รับจ้างได้ศึกษาทำความเข้าใจในแบบแปลนนี้เรียบร้อยแล้ว เพื่อป้องกันปัญหาที่จะเกิดขึ้นในภายหลัง
2. ก่อนดำเนินการผู้รับจ้างต้องแจ้งให้ผู้จ้างทราบก่อนการดำเนินการเป็นลายลักษณ์อักษร
3. ผู้รับจ้างต้องจัดการจราจรบริเวณสถานที่ก่อสร้างให้สะดวกเรียบร้อยเพื่อให้เกิดความปลอดภัยในการสัญจร
4. ในการดำเนินการผู้รับจ้างต้องแจ้งให้ระบบประปา ไฟฟ้า ท่อระบายน้ำหรือสิ่งอื่นๆ ผู้รับจ้างต้องทำการซ่อมแซมให้ใช้การได้ดีตั้งแต่ โดยค่าใช้จ่ายเป็นของผู้รับจ้างเองทั้งสิ้น
5. หากมีปัญหา-อุปสรรค เปลี่ยนแปลงแก้ไข ให้อยู่ในดุลยพินิจของช่างผู้ควบคุมงานและกรรมการตรวจการจ้าง
6. ปูนซีเมนต์ที่ใช้ต้องเป็นประเภทปอร์ตแลนด์ชนิดพิเศษประเภทที่ 1
7. EXPANTION JOINT ให้ออกสร้างทุกระยะ 50-100 เมตร
8. คอนกรีตต้องรับน้ำหนักไม่น้อยกว่า 240 KSC (อัตราส่วนผสมคอนกรีต ค2) โดยอยู่ในดุลยพินิจของช่างผู้ควบคุมงาน

7. พื้นที่ทางเดิมต้องการแก้ไขปรับแต่งให้ได้ระดับ
8. กรณีที่เป็นดินถมหรือปรับพื้นสูงถึงสูงเกิน 0.30 เมตร ผู้รับจ้างจะต้องทำการบำบัดดินพร้อมปรับทรายรองพื้น
9. ในการก่อสร้างถนน คสล.ผู้รับจ้างต้องทำการเท คสล. เพื่อเปิดโค้งหรือช่วงเชื่อมต่อกถนน คสล.สายที่ตัดผ่านตามความเหมาะสม โดยให้อยู่ในดุลยพินิจของช่างผู้ควบคุมงาน
10. ในการก่อสร้างถนน คสล.จุดที่เชื่อมต่อกถนน คสล.(เดิม) สายที่เชื่อมต่อกหรือตัดผ่านให้ผู้รับจ้าง ปรับระดับเสมอถนนสายที่เชื่อมต่อกหรือตัดผ่าน โดยให้อยู่ในดุลยพินิจของช่างผู้ควบคุมงาน
11. ในการก่อสร้างถนน คสล.จุดที่เชื่อมต่อกถนน คสล.(เดิม) ให้ทำเป็นรูปร่างตามสภาพถนน



โครงการ	ก่อสร้างถนนคอนกรีตเสริมเหล็ก
กองช่าง	
องค์การบริหารส่วนตำบลหนองสง	
สำรวจ	<i>[Signature]</i>
เขียนแบบ	<i>[Signature]</i>
ตรวจ	<i>[Signature]</i>
เห็นชอบ	<i>[Signature]</i> ปลัด อบต.หนองสง
อนุมัติ	<i>[Signature]</i> นายก อบต.หนองสง
แบบเสนอ	รูปตัดโครงสร้าง
รายการประกอบแบบ	รายการประกอบแบบ
มาตราส่วน	NESCALE
วันที่เสนอ/ปี	2565
แบบลดที่	-
หน้า	3
จำนวน	7

หมายเหตุ คัดลอกแบบมาตรฐาน
 ในส่วนที่เกี่ยวข้องเท่านั้น



โครงการ	ก่อสร้างถนนคอนกรีตเสริมเหล็ก
กองช่าง	กองช่าง
องค์การบริหารส่วนตำบลหนองสรวง	
สำรวจ	<i>[Signature]</i>
เขียนแบบ	<i>[Signature]</i>
ตรวจ	<i>[Signature]</i>
เก็บซอง	<i>[Signature]</i>
อนุมัติ	<i>[Signature]</i>
แบบเสนอ	บริษัท อม.บ.หนองสรวง
แบบเสนอ	บริษัท อม.บ.หนองสรวง
รูปแปลนถนน	รูปตัดขยายโครงสร้าง
มาตราส่วน	NOSCALE
วัน/เดือน/ปี	2565
แบบอยู่ที่	
แผ่นที่	4
จำนวนแผ่น	7

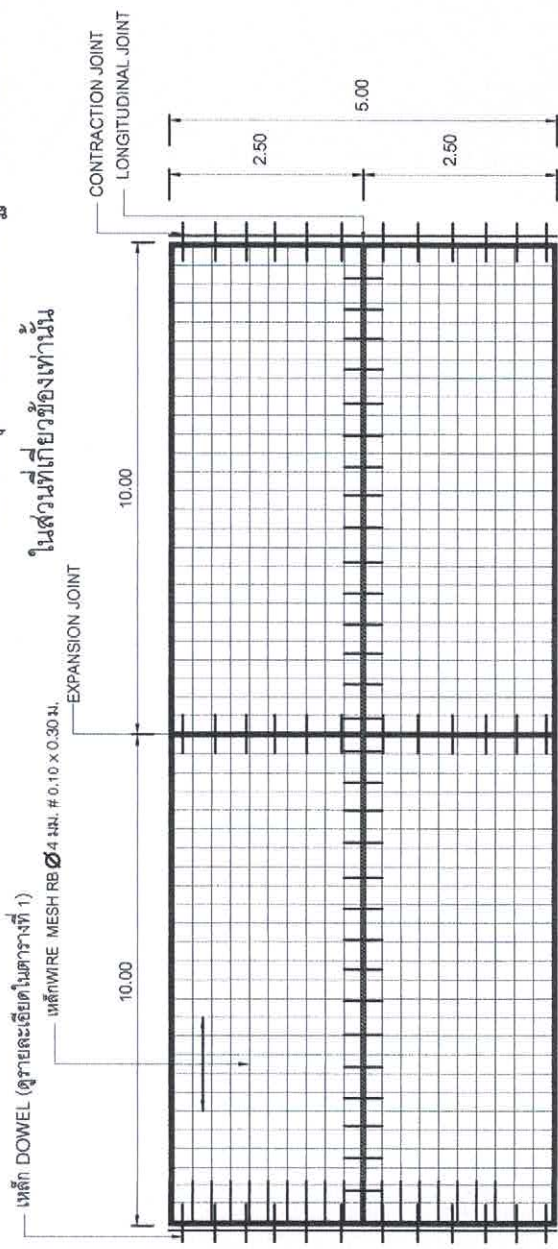

แปลนการวางตะแกรงเหล็ก

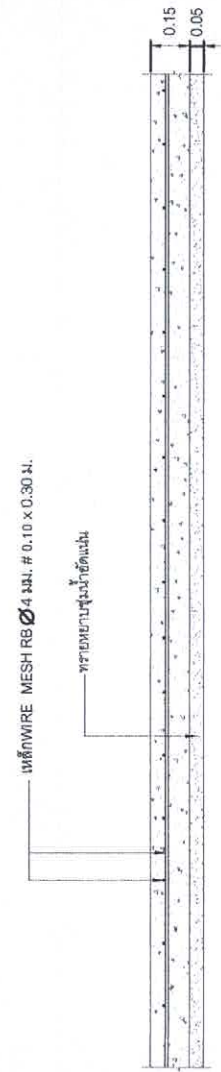

แสดงรูปตัดถนน

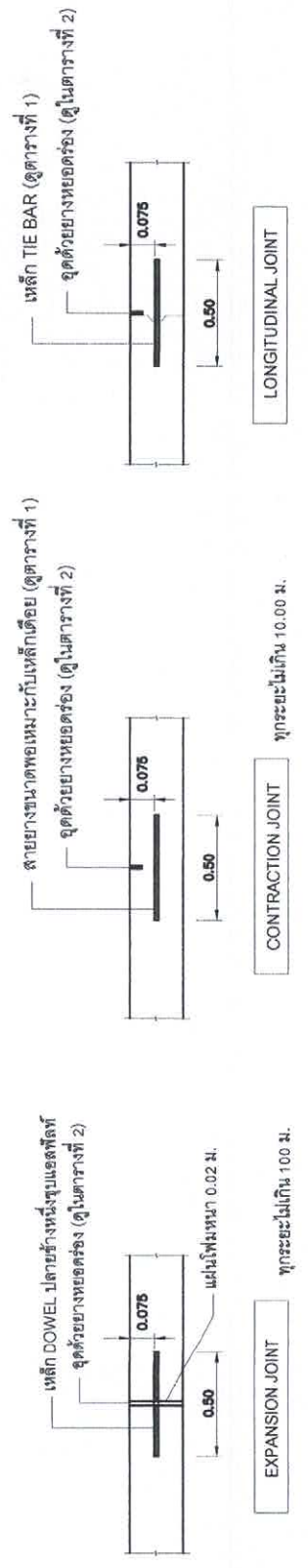

EXPANSION JOINT

CONTRACTION JOINT

LONGITUDINAL JOINT

ทุกระยะไม่เกิน 10.00 ม.

ทุกระยะไม่เกิน 1.00 ม.



โครงการ

ก่อสร้างถนนคอนกรีตเสริมเหล็ก

กองช่าง

องค์การบริหารส่วนตำบลหนองหลวง

สำรวจ

เขียนแบบ

ตรวจ

เก็บขอบ

อนุมัติ

แบบเสนอ

รายละเอียดประกอบรายการก่อสร้าง

มาตรฐาน NOSCALE

ฉบับเดือน/ปี 2565

แบบร่างที่

หน้า

5

7

ตารางที่ 1 แสดงขนาดของเหล็กเคียวที่ใช้กับรอยต่อเพื่ออากหดตัวและการขยายตัว

ความหนาของ พื้นถนน T (มม.)	รอยต่อเพื่อการขยายตัว EXPANSION JOINT		รอยต่อเพื่ออากหดตัว CONTRACTION JOINT		รอยต่อตามยาว LONGITUDINAL JOINT		ทรายขบุงพื้น สูงน้ำซีเมนต์ มม.
	เส้นผ่าศูนย์กลาง มม.	ความยาว มม.	เส้นผ่าศูนย์กลาง มม.	ความยาว มม.	เส้นผ่าศูนย์กลาง มม.	ความยาว มม.	
150	RB 19	500	RB 15	500	DB 16	500	50
150	RB 19	500	RB 15	500	DB 16	500	50

ตารางที่ 2 แสดงขนาดของกรวยระรอง และการขยายแนวรอยต่อในถนนคอนกรีต

รอยต่อเพื่ออากขยายตัว	รอยต่อเพื่ออากขยายตัว	รอยต่อเพื่ออากขยายตัว	ทรายขบุงพื้น
รอยต่อเพื่ออากหดตัว CONTRACTION JOINT	<11 11 - 15 15 - 20	10 15 20	40 50 20
รอยต่อเพื่ออากขยายตัว EXPANSION JOINT	ทุกระยะไม่เกิน 100 เมตร	25	50
รอยต่อตามยาว LONGITUDINAL JOINT	-	10	50

หมายเหตุ คัดลอกแบบมาตรฐานกรมการปกครองเลขที่ ทค.นม.01-202
ในส่วนที่เกี่ยวข้องเท่านั้น

แบบป้ายประชาสัมพันธ์โครงการใช้ตามแบบองค์การบริหารส่วนตำบลหนองสรวง

รูปแปลนป้ายประชาสัมพันธ์

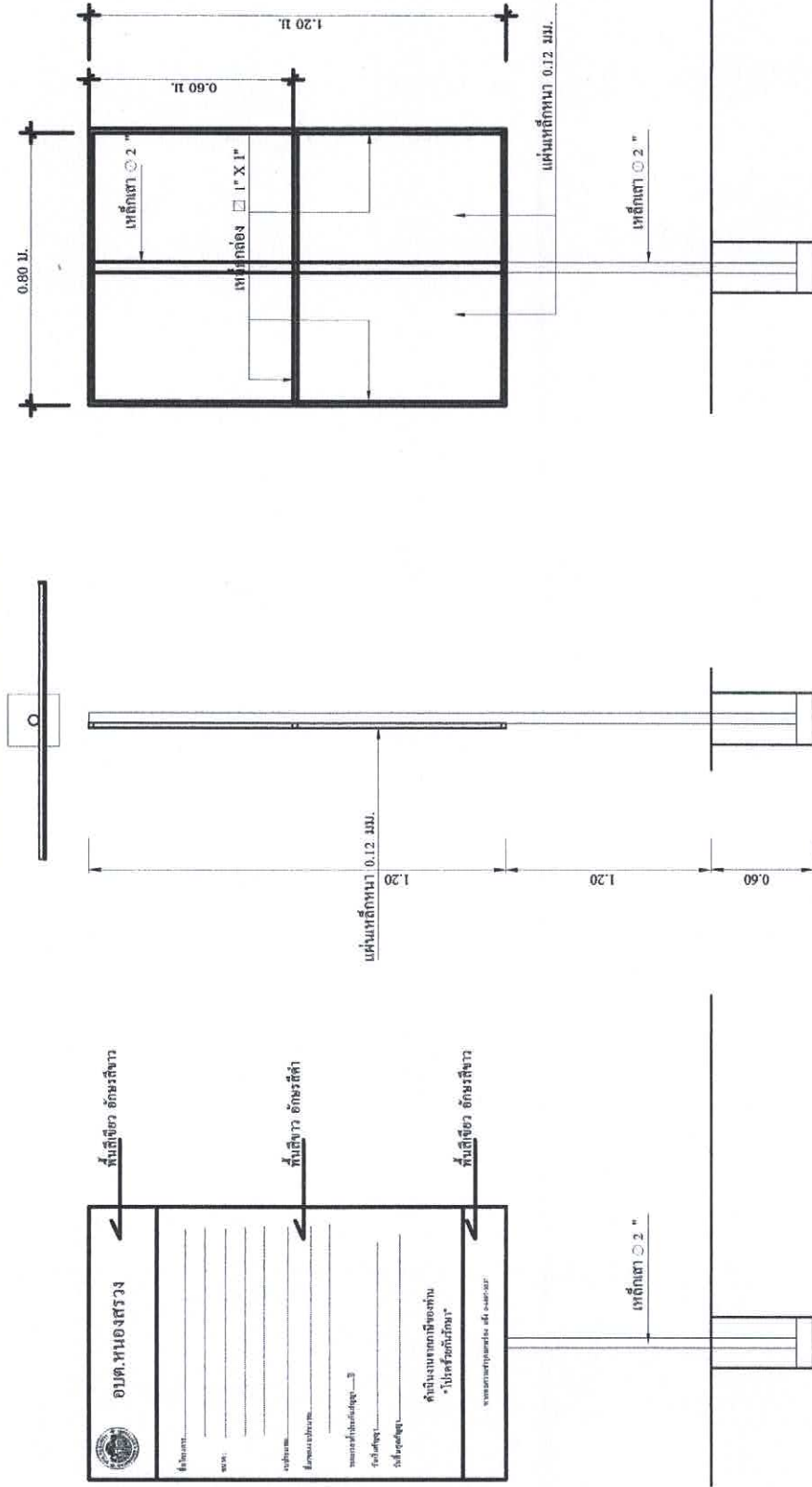

รูปด้านหน้าป้ายประชาสัมพันธ์

รูปด้านข้าง

รูปด้านบนหลัง

รายการวัสดุ

- เสา, พื้นป้ายด้านหลัง ทาสีเขียว ใช้สีน้ำมัน
- พื้นป้าย ด้านหน้า ใช้สีน้ำมันตามแบบ
- ตัวหนังสือสีขาว, ขนาดตัวหนังสือให้กำหนดตามความเหมาะสม
- แผ่นเหล็กขนาดกว้าง 0.80 ม. ยาว 1.20 ม.

หมายเหตุ - จุดก่อสร้างกำหนดตามความเหมาะสม สามารถมองเห็นได้ชัดเจน

- ก่อนทาสีจริง ให้ทาสีกันสนิม 2 ครั้ง



ฝ่ายตรวจ	นางช่างโยธา
เขียนแบบ	นางช่างโยธา
ตรวจ	นางช่างโยธา
เก็บชอบ	ผู้อำนวยการกองช่าง
อนุมัติ	ปลัด อบต.หนองสรวง
แบบแสดง	นายก อบต.หนองสรวง
ป้ายโครงการ	
มาตรฐาน	NOSCALE
วันที่พิมพ์	2565
แบบเลขที่	
หน้า	จำนวนหน้า
7/8	8

แบบป้ายประชาสัมพันธ์(ชั่วคราว)โครงการใช้ตามแบบองค์การบริหารส่วนตำบลหนองสรวง

2.40 ม.

โครงการก่อสร้างของ อบต.หนองสรวง

ชื่อโครงการ.....
 บริเวณงาน.....
 ใช้งบประมาณ.....
 วันเริ่มสัญญา.....วันสิ้นสุดสัญญา.....
 ผู้รับจ้าง.....โทร.....
 ผู้ควบคุมงาน.....โทร.....
 ผู้ควบคุมงาน.....โทร.....

ขอภัยในความไม่สะดวก

1.20 ม.

แบบขยายข้อความป้าย
 NOSCALE

รายละเอียดประกอบแบบ

วัตถุประสงค์ตามความเหมาะสมจะตั้งทางตลอดระยะเวลาดังกล่าว
 คำอธิบายให้ใช้ขนาดตามความเหมาะสมสามารถมองเห็น ได้ชัดเจน
 ตำแหน่งการติดตั้งป้ายโครงการ และรายละเอียดอื่นๆ ที่มีกำหนดไว้ในแบบ
 ให้ผู้ควบคุมงานเป็นผู้กำหนด



ฝ่ายประชาสัมพันธ์โครงการ

กองช่าง

องค์การบริหารส่วนตำบลหนองสรวง

สำรวจ

นายช่างโยธา

เขียนแบบ

นายช่างโยธา

ตรวจ

นายช่างโยธา
 ผู้อำนวยการกองช่าง

เห็นชอบ

ปลัด อบต.หนองสรวง

อนุมัติ

นายก อบต.หนองสรวง

แบบเสร็จ

ป้ายโครงการ

มาตรฐาน

NOSCALE

ฉบับ/เดือน/ปี

2565

แบบสุดท้าย

แผ่นที่

8/8

จำนวนแผ่น

8

แผนที่สังเขปโครงการก่อสร้างถนนคอนกรีต สาย นม.ถ.317-14(อนามัยหนองสรวง - หนองขอน)บ้านหนองสรวงพัฒนา หมู่ที่ 5

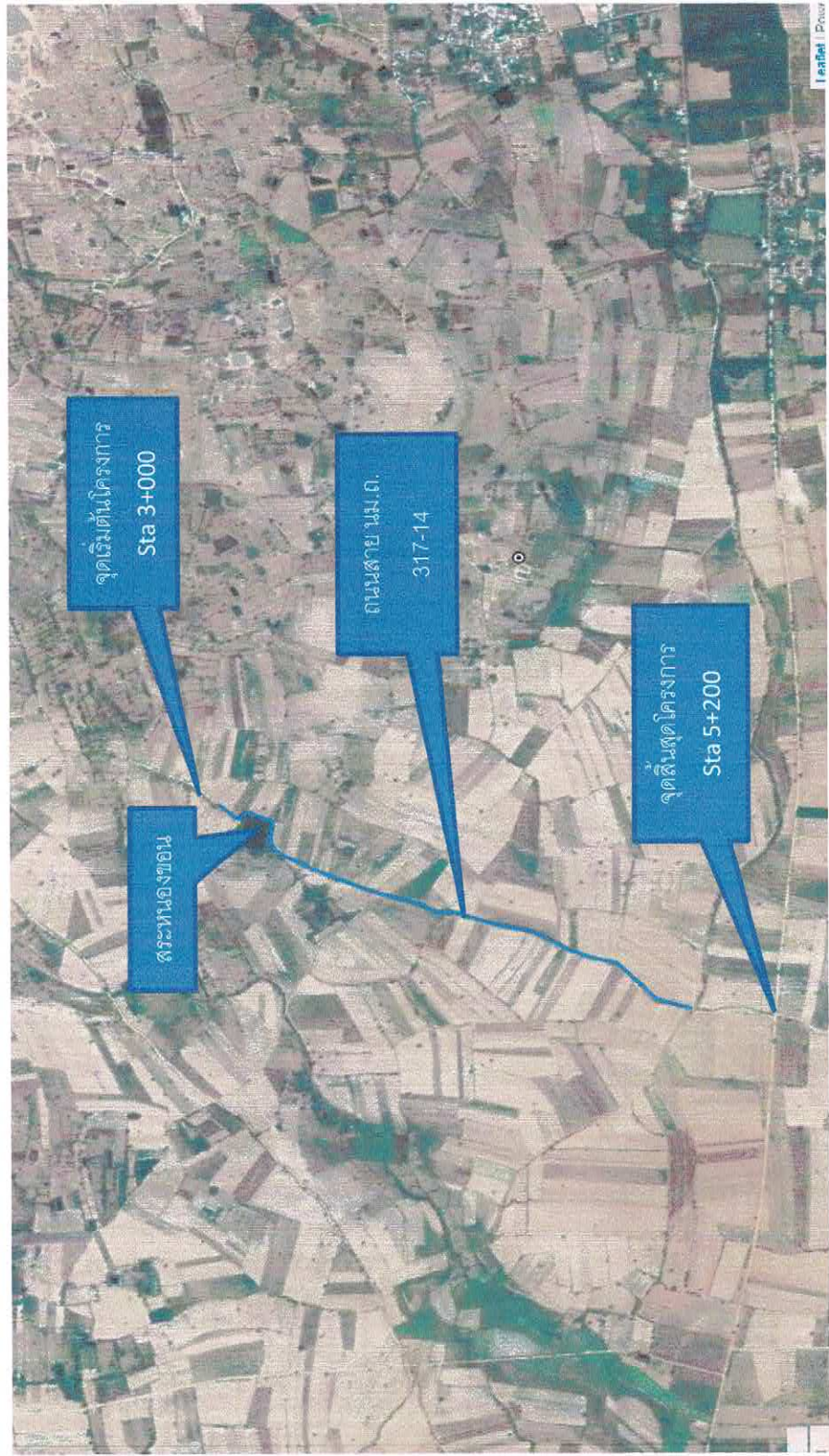

โครงการ : ประกวดราคาจ้างก่อสร้างโครงการก่อสร้างถนนคอนกรีตเสริมเหล็ก สาย นม.ถ.317-14 (แยกอนามัย-หนองแขงพัฒนา) โดยมีวิธีประกวดราคาอิเล็กทรอนิกส์ (e-bidding) เริ่มต้นเหล็ก สาย นม.ถ.317-14 (แยกอนามัย-หนองแขงพัฒนา) หมู่ที่ 5 บ้านหนองแขงพัฒนา โดยมีวิธีประกวดราคาอิเล็กทรอนิกส์ (e-bidding)

แบบสรุปข้อมูลวัสดุและค่าดำเนินการ งานก่อสร้างทาง สะพาน และท่อเหลี่ยม

โครงการ/งานก่อสร้าง : ประกวดราคาจ้างก่อสร้างโครงการก่อสร้างถนนคอนกรีตเสริมเหล็ก สาย นม.ถ.317-14 (แยกอนามัย-หนองแขงพัฒนา) หมู่ที่ 5 บ้านหนองแขงพัฒนา โดยมีวิธีประกวดราคาอิเล็กทรอนิกส์ (e-bidding) / โครงการก่อสร้างถนนคอนกรีตเสริมเหล็ก สาย นม.ถ. ๓๑๗-๑๔ (แยกอนามัย-หนองแขงพัฒนา) หมู่ที่ ๕ บ้านหนองแขงพัฒนา

สาย นม.ถ.317-14

ตอน 2

อยู่ในท้องถิ่นทั่ว	นครราชสีมา	ปกติ	ราคามันโซลา	32.44	บาท/ลิตร
อัตราดอกเบี้ยเงินกู้ (MLR)			เงินลงทุนจ่าย		0.00%
เงินประกันผลงานหัก			ภาษีมูลค่าเพิ่ม		7.00%

ที่	รายการ	หน่วย	คำวัสดุ (บาท)	ระยะขนส่ง (กม.)	ค่าขนส่ง (บาท)	ค่าขนส่ง (บาท)	ค่าขนส่ง (บาท)	ค่าตัด/ตัดเหล็ก (บาท)	รวม (บาท)	วันที่ที่กระทรวงพาณิชย์ประกาศ	แหล่งที่มา
1	เหล็กเส้นกลมผิวเรียบSR.24(มอก.)ขนาดเส้นผ่านศูนย์กลาง19มม.ยาว10เมตร	ตัน	24,561.05	0.00	0.00	0.00	0.00	0.00	24,561.05	เม.ย. 2566	
2	เหล็กเส้นกลมผิวเรียบSR.24(มอก.)ขนาดเส้นผ่านศูนย์กลาง15มม.ยาว10เมตร	ตัน	24,863.72	0.00	0.00	0.00	0.00	0.00	24,863.72	เม.ย. 2566	
3	เหล็กเส้นกลมผิวเรียบSD.40(มอก.)ขนาดเส้นผ่านศูนย์กลาง16มม.ยาว10เมตร	ตัน	23,542.17	0.00	0.00	0.00	0.00	0.00	23,542.17	เม.ย. 2566	
4	เหล็กเส้นกลมผิวเรียบSD.40(มอก.)ขนาดเส้นผ่านศูนย์กลาง12มม.ยาว10เมตร	ตัน	23,890.72	0.00	0.00	0.00	0.00	0.00	23,890.72	เม.ย. 2566	
5	ปูนซีเมนต์ปอร์ตแลนด์ราคาขายส่งปูนซีเมนต์	ตัน	2,900.00	0.00	0.00	0.00	0.00	0.00	2,900.00	เม.ย. 2565	

โครงการ : ประกวดราคาจ้างก่อสร้างโครงการก่อสร้างถนนคอนกรีตเสริมเหล็ก สาย นม.ถ.317-14 (แยกอนามัย-หนองขอน-สหกรณ์) หมู่ที่ 5 บ้านหนองสงรวงพัฒนา ด้วยวิธีประกวดราคาอิเล็กทรอนิกส์ (e-bidding)

**แบบสรุปขอมูลวัสดุและค่าดำเนินการ
งานก่อสร้างทาง สะพาน และท่อเหลี่ยม**

โครงการ/งานก่อสร้าง	ประกวดราคาจ้างก่อสร้างโครงการก่อสร้างถนนคอนกรีตเสริมเหล็ก สาย นม.ถ.317-14 (แยกอนามัย-หนองขอน-สหกรณ์) หมู่ที่ 5 บ้านหนองสงรวงพัฒนา ด้วยวิธีประกวดราคาอิเล็กทรอนิกส์ (e-bidding) / โครงการก่อสร้างถนนคอนกรีตเสริมเหล็ก สาย นม.ถ. ๓๑๗-๑๔ (แยกอนามัย-หนองขอน-สหกรณ์) หมู่ที่ ๕ บ้านหนองสงรวงพัฒนา			
สาย นม.ถ.317-14				
ตอน 2				
อยู่ในท้องที่จังหวัด	นครราชสีมา	เขตฝนตก	ปกติ	ราคามาน้ำโยธา 32.44 บาท/ลิตร
อัตราดอกเบี้ยเงินกู้ (MLR)		6.00%		0.00%
เงินประกันผลงานทำ		5.00%		7.00%

ที่	รายการ	หน่วย	ค่าวัสดุ (บาท)	ระยะขนส่ง (กม.)	ค่าขนส่ง (บาท)	ค่าขนส่งเพิ่ม	ค่าขนส่งรวม (บาท)	ค่าตัด/ตัดเหล็ก (บาท)	รวม (บาท)	วันที่ที่กระทรวงพาณิชย์ประกาศ	แหล่งที่มา
5	ตีบอร์ดแลนดับบรรจุ50ก/ถุงตราช้าง	ตัน	2,900.00	0.00	0.00		0.00	0.00	2,900.00	เม.ย. 2565	
6	ทรายหยาบทรายขาว	ลบ.ม.	470.00	0.00	0.00		0.00	0.00	470.00	เม.ย. 2566	
7	หินย่อยราคาโรงโม่หินย่อย3/4"ราคาณโรงโม่	ตัน	302.67	90.00	145.24		0.00	0.00	447.91	เม.ย. 2566	
8	หินย่อยราคาโรงโม่หินย่อย3/8"ราคาณโรงโม่	ตัน	226.00	90.00	203.33		0.00	0.00	429.33	เม.ย. 2566	
9	ตะแกรงเหล็กโร้วรมขนาด4.00มม.#10x30ซ.ม.	ตร.ม.	47.00	0.00	0.00		0.00	0.00	47.00	พ.ค. 2566	บันทึกสืบ
10	ดินถมที่ดินถมที่ราคาแหล่งดิน	ลบ.ม.	40.00	5.00	22.17		0.00	0.00	62.17	พ.ค. 2566	บันทึกสืบ

โครงการ : ประกวดราคาจากโครงการก่อสร้างถนนคอนกรีตเสริมเหล็ก สาย นม.ถ.317-14 (แยกอนามัย-หนองขอน-สหกรณ์) หมู่ที่ 5 บ้านหนองสงรวงพัฒนา ด้วยวิธีประกวดราคาอิเล็กทรอนิกส์ (e-bidding)

**แบบสรุปข้อมูลวัสดุและค่าดำเนินการ
งานก่อสร้างทาง สะพาน และท่อเหลี่ยม**

โครงการ/งานก่อสร้าง : ประกวดราคาจากโครงการก่อสร้างถนนคอนกรีตเสริมเหล็ก สาย นม.ถ.317-14 (แยกอนามัย-หนองขอน-สหกรณ์) หมู่ที่ 5 บ้านหนองสงรวงพัฒนา ด้วยวิธีประกวดราคาอิเล็กทรอนิกส์ (e-bidding) / โครงการก่อสร้างถนนคอนกรีตเสริมเหล็ก สาย นม.ถ. ๓๑๗-๑๔ (แยกอนามัย-หนองขอน-สหกรณ์) หมู่ที่ ๕ บ้านหนองสงรวงพัฒนา

สาย นม.ถ.317-14												
ตอน 2												
อยู่ในท้องที่จังหวัด นครราชสีมา	เขตแดนตก	ปกติ	ราคาน้ำมันโซลา	32.44	บาท/ลิตร							
อัตราดอกเบี้ยเงินกู้ (MLR)	6.00%		เงินลงทุนจ่าย		0.00%							
เงินประกันผลงานหัก	5.00%		ภาษีมูลค่าเพิ่ม		7.00%							

ที่	รายการ	หน่วย	ค่าวัสดุ (บาท)	ระยะขนส่ง (กม.)	ค่าขนส่ง (บาท)	ค่าขนส่งเพิ่ม	ค่าขนส่ง (บาท)	ค่าขนส่ง (บาท)	ค่าตัด/ตัดเหล็ก (บาท)	รวม (บาท)	วันที่ที่กระทรวงพาณิชย์ประกาศ	แหล่งที่มา
11	ดินลูกรังดินลูกรังราคาแม่หลดดิน	ลบ.ม.	60.00	15.00	55.66	0.00	0.00	0.00	0.00	115.66	พ.ค. 2566	บันทึกสืบ
12	ทรายผสมคอนกรีต	ลบ.ม.	290.00	25.00	57.10	0.00	0.00	0.00	0.00	347.10	พ.ค. 2566	บันทึกสืบ
13	MC-70	ตัน	4,100.00	25.00	65.43	0.00	0.00	0.00	0.00	4,165.43	พ.ค. 2566	บันทึกสืบ
14	CAP+ทาสี+จาระบี	ชุด	10.00	0.00	0.00	0.00	0.00	0.00	0.00	10.00	พ.ค. 2566	บันทึกสืบ
15	JOINTFILLER	ชุด	400.00	0.00	0.00	0.00	0.00	0.00	0.00	400.00	พ.ค. 2566	บันทึกสืบ
16	JOINSEALER	ชุด	45.00	0.00	0.00	0.00	0.00	0.00	0.00	45.00	พ.ค. 2566	บันทึกสืบ
17	ท่อระบายน้ำคอนกรีตเสริมเหล็กปากลิ้นรา ซึ่งมีขนาดเส้นผ่านศูนย์กลาง0.60ม.	ฟอน	682.24	0.00	0.00	0.00	0.00	0.00	0.00	682.24	เม.ย. 2566	บันทึกสืบ

โครงการ : ประกวดราคาจ้างก่อสร้างโครงการก่อสร้างถนนคอนกรีตเสริมเหล็ก สาย นม.ถ.317-14 (แยกถนนชัย-หนองขอน-สหกรณ์) หมู่ที่ 5 บ้านหนองสว่างพัฒนา ด้วยวิธีประกวดราคาอิเล็กทรอนิกส์ (e-bidding)

**แบบสรุปขอมูลวัสดุและค่าดำเนินการ
งานก่อสร้างทาง สะพาน และท่อเหลี่ยม**

โครงการ/งานก่อสร้าง	ประกวดราคาจ้างก่อสร้างโครงการก่อสร้างถนนคอนกรีตเสริมเหล็ก สาย นม.ถ.317-14 (แยกถนนชัย-หนองขอน-สหกรณ์) หมู่ที่ 5 บ้านหนองสว่างพัฒนา ด้วยวิธีประกวดราคาอิเล็กทรอนิกส์ (e-bidding) / โครงการก่อสร้างถนนคอนกรีตเสริมเหล็ก สาย นม.ถ. ๓๑๗-๑๔ (แยกถนนชัย-หนองขอน-สหกรณ์) หมู่ที่ ๕ บ้านหนองสว่างพัฒนา			
สาย นม.ถ.317-14				
ตอน 2				
อยู่ในท้องที่จังหวัด	นครราชสีมา	เขตแดนตก	ปกติ	ราคาน้ำมันโซลา 32.44 บาท/ลิตร
อัตราดอกเบี้ยเงินกู้ (MLR)		6.00%	เงินลงทุนทางยาว	0.00%
เงินประกันผลงาน		5.00%	ภาษีมูลค่าเพิ่ม	7.00%

ที่	รายการ	หน่วย	ค่าวัสดุ (บาท)	ระยะขนส่ง (กม.)	ค่าขนส่ง (บาท)	ค่าขนส่งในสาย (บาท)	ค่าตัด/ตัดเหล็ก (บาท)	รวม (บาท)	วันที่ที่กระทรวงพาณิชย์ประกาศล่าสุด	แหล่งที่มา
17	ยาว1เมตร	ทอน	682.24	0.00	0.00	0.00	0.00	682.24	เม.ย. 2566	
18	ท่อระบายน้ำคอนกรีตไม่เสริมเหล็กปากกลืน รางขนาดเส้นผ่านศูนย์กลาง0.80ม.ยาว1เมตร	ทอน	626.17	0.00	0.00	0.00	0.00	626.17	เม.ย. 2566	
19	ท่อระบายน้ำคอนกรีตไม่เสริมเหล็กปากกลืน รางขนาดเส้นผ่านศูนย์กลาง1.00ม.ยาว1เมตร	ทอน	934.58	0.00	0.00	0.00	0.00	934.58	เม.ย. 2566	
20	แผ่นพลาสติก	บาท/เมตร	10.00	0.00	0.00	0.00	0.00	10.00	พ.ค. 2566	บันทึกสืบ

แบบฟอร์มราคางานหรือสรุปราคากลางงานก่อสร้างทาง สะพาน และท่อเหลี่ยม

ชื่อโครงการ/งานก่อสร้าง ประจําการก่อสร้างโครงการก่อสร้างถนนคอนกรีตเสริมเหล็ก สาย น.ม.ก.317-14 (แยกอนามัย-หนองขอน-สหกรณ์) หมู่ที่ 5 บ้านหนองสงสว่างพัฒนา ด้วยวิธีประกวดราคาอิเล็กทรอนิกส์ (e-bidding)

หน่วยงานเจ้าของโครงการ/งานก่อสร้าง องค์การบริหารส่วนตำบลหนองสงสว่าง/องค์การบริหารส่วนตำบลหนองสงสว่าง

ลำดับที่ ตามสัญญา	รายการงานก่อสร้าง	หน่วย	จำนวน	ราคาต่อหน่วย	ราคาทุน	FN	ราคาต่อหน่วย X FN	ราคากลาง
1	1. งานดิน 1.1 งานถมบ่ําขุดต่อ 1.1.1 งานรองพื้นทางและพื้นทาง 1.1.1.1 งานรองพื้นทางและพื้นทาง (SUBBASE AND BASE COURSES) 1.1.1.1.1 งานรื้อชั้นทางเดิมและก่อสร้างใหม่ หนา.....ซม. (SCARIFICATION & RECONSTRUCTION OF EXISTING BASE)(ชั้นพื้นทางหินคลุก/กรวดไม่) 1.1.1.1.2 งานดิน (EARTHWORK) 1.1.1.2.1 งานดินคันทาง (EMBANKMENT) 1.1.1.2.1.1 งานดินถมคันทาง (EARTH EMBANKMENT) 1.1.1.2.2 งานถมบ่ําและขุดต่อ	ตร.ม.	13,200.000	14.40	190,080.00	1.3574	19.54	258,014.59
2		ลบ.ม.	360.000	190.07	68,425.20	1.3574	258.00	92,880.36

แบบฟอร์มราคาจ้างหรือสรุปราคากลางงานก่อสร้างทาง สะพาน และท่อเหลี่ยม

ชื่อโครงการ/งานก่อสร้าง ประชากวดราคากลางก่อสร้างโครงการก่อสร้างถนนคอนกรีตเสริมเหล็ก สาย นม.ถ.317-14 (แยกอนามัย-หนองขอน-สหกรณ์) หมู่ที่ 5 บ้านหนองสร้างพัฒนา ด้วยวิธีประกวดราคาอิเล็กทรอนิกส์ (e-bidding)

หน่วยงานเจ้าของโครงการ/งานก่อสร้าง องค์การบริหารส่วนตำบลหนองสร้าง/องค์การบริหารส่วนตำบลหนองสร้าง

ลำดับที่ตามสัญญา	รายการงานก่อสร้าง	หน่วย	จำนวน	ราคาต่อหน่วย	ราคาทุน	FN	ราคาต่อหน่วย X FN	ราคากลาง
3	1.1.1.2.2.1 งานถางป่าและขุดต่อ ขนตบเขา (CLEARING AND GRUBBING) 2. งานผิวทาง 2.2 งานวัสดุรองใต้ผิวทางคอนกรีต(MATERIALS TO CONTROL PUMPING UNDER 2.2.1 งานรองพื้นทางและพื้นทาง 2.2.1.1 งานวัสดุรองใต้ผิวทางคอนกรีต (MATERIALS TO CONTROL PUMPING UNDER CONCRETE PAVEMENT) 2.2.1.1.1 งานทรายรองใต้ผิวทางคอนกรีต (SAND CUSHION UNDER CONCRETE PAVEMENT)	ตร.ม.	13,200.000	1.76	23,232.00	1.3574	2.38	31,535.11
4		ลบ.ม.	550.000	693.13	381,221.50	1.3574	940.85	517,470.06

กล้าศึก พรหมฤทธิ์

19 พฤษภาคม 2566 12:01:26

แบบฟอร์มรายงานหรือสรุปราคากลางงานก่อสร้างทาง สะพาน และท่อเหลี่ยม

ชื่อโครงการ/งานก่อสร้าง ปรากฏราคากลางก่อสร้างโครงการก่อสร้างถนนคอนกรีตเสริมเหล็ก สาย นม.ถ.317-14 (แยกอนามัย-หนองขอน-สหกรณ์) หมู่ที่ 5 บ้านหนองสงสร้างพัฒนา ด้วยวิธีประกวดราคาอิเล็กทรอนิกส์ (e-bidding)

หน่วยงานเจ้าของโครงการ/งานก่อสร้าง องค์การบริหารส่วนตำบลหนองสงสร้าง/องค์การบริหารส่วนตำบลหนองสงสร้าง

ลำดับที่ตามสัญญา	รายการงานก่อสร้าง	หน่วย	จำนวน	ราคาต่อหน่วย	ราคาทุน	FN	ราคาต่อหน่วย X FN	ราคากลาง
5	2.2.1.1.2 งานหินคลุกกรองใต้ผิวทางคอนกรีต (CRUSHED ROCK SOIL AGGREGATE UNDER CONCRETE PAVEMENT) 2.3 งานผิวทาง(SURFACE COURSES) 2.3.1 งานผิวทางปอร์ตแลนด์ซีเมนต์คอนกรีต(PORTLAND AND CEMENT CONCRETE PAVEMENT) 2.3.1.1 งานผิวทาง (SURFACE COURSES) 2.3.1.1.1 งานผิวทางปอร์ตแลนด์ซีเมนต์คอนกรีต (PORTLAND CEMENT CONCRETE PAVEMENT)	ลบ.ม.	550.000	757.87	416,828.50	1.3574	1,028.73	565,803.00
6	2.3.1.1.1.1 ผิวทางปอร์ตแลนด์ซีเมนต์คอนกรีตหนาซม.(PORTLAND CEMENT CONCRETE PAVEMENT)(ใช้ตะแกรงเหล็ก)	ตร.ม.	11,000.000	381.12	4,192,320.00	1.3574	517.33	5,690,655.16

กล้าศึก พรหมฤทธิ์

19 พฤษภาคม 2566 12:01:26

แบบฟอร์มรายงานหรือสรุปราคากลางก่อสร้างทาง สะพาน และท่อเหลี่ยม

ชื่อโครงการ/งานก่อสร้าง ประภควธราคาจากก่อสร้างโครงการก่อสร้างถนนคอนกรีตเสริมเหล็ก สาย น.ม.ถ.3.17-14 (แยกถนนชัย-ถนนขอนแก่น-สหกรณ์) หมู่ที่ 5 บ้านหนองสร้างพัฒนา ด้วยวิธีประกวดราคาอิเล็กทรอนิกส์ (e-bidding)

หน่วยงานเจ้าของโครงการ/งานก่อสร้าง องค์การบริหารส่วนตำบลหนองสร้าง/องค์การบริหารส่วนตำบลหนองสร้าง

ลำดับที่ตามสัญญา	รายการงานก่อสร้าง	หน่วย	จำนวน	ราคาต่อหน่วย	ราคาทุน	FN	ราคาต่อหน่วย X FN	ราคากลาง
7	2.3.1.1.1.2 รอยต่อเพื่อขยายตามขวาง (EXPANSION JOINT)	เมตร	110.000	70.25	7,727.50	1.3574	95.35	10,489.30
8	2.3.1.1.1.3 รอยต่อเพื่อหดตามขวาง (CONTRACTION JOINT)	เมตร	2,200.000	23.87	52,514.00	1.3574	32.40	71,282.50
9	2.3.1.1.1.4 รอยต่อตามยาว (LONGITUDINAL JOINT)	เมตร	990.000	23.87	23,631.30	1.3574	32.40	32,077.12
10	3. งานเบ็ดเตล็ด 3.1 งานตีเส้นจราจร	ตร.ม.	672.000	290.00	194,880.00	1.3574	393.64	264,530.11
							รวมราคากลาง	7,534,737.31

กล้าศึก พรหมฤทธิ์

19 พฤษภาคม 2566 12:01:26

แบบฟอร์มราคาจ้างหรือสรุปราคากลางงานก่อสร้างทาง สะพาน สะพาน (สะพานเพื่อเปลี่ยน

ชื่อโครงการ/งานก่อสร้าง ประมวลราคาจ้างก่อสร้างโครงการก่อสร้างถนนคอนกรีตเสริมเหล็ก สาย น.ม.ถ.317-14 (แยกอนามัย-หนองแขม) หมู่ที่ 5 บ้านหนองสงสว่างพัฒนา ด้วยวิธีประกวดราคาอิเล็กทรอนิกส์ (e-bidding)

หน่วยงานเจ้าของโครงการ/งานก่อสร้าง องค์การบริหารส่วนตำบลหนองสงสว่าง

๒๖๒.๗๘

(มนตรี แทนงใหม่)

กรรมการกำหนดราคากลาง



(กลาศักดิ์ พรหมฤทธิ์)

ประธานกรรมการกำหนดราคากลาง

(สุรเดช ลมสูงเนิน)

กรรมการกำหนดราคากลาง